

Forma do pavimento Intermediário (Nível 300)

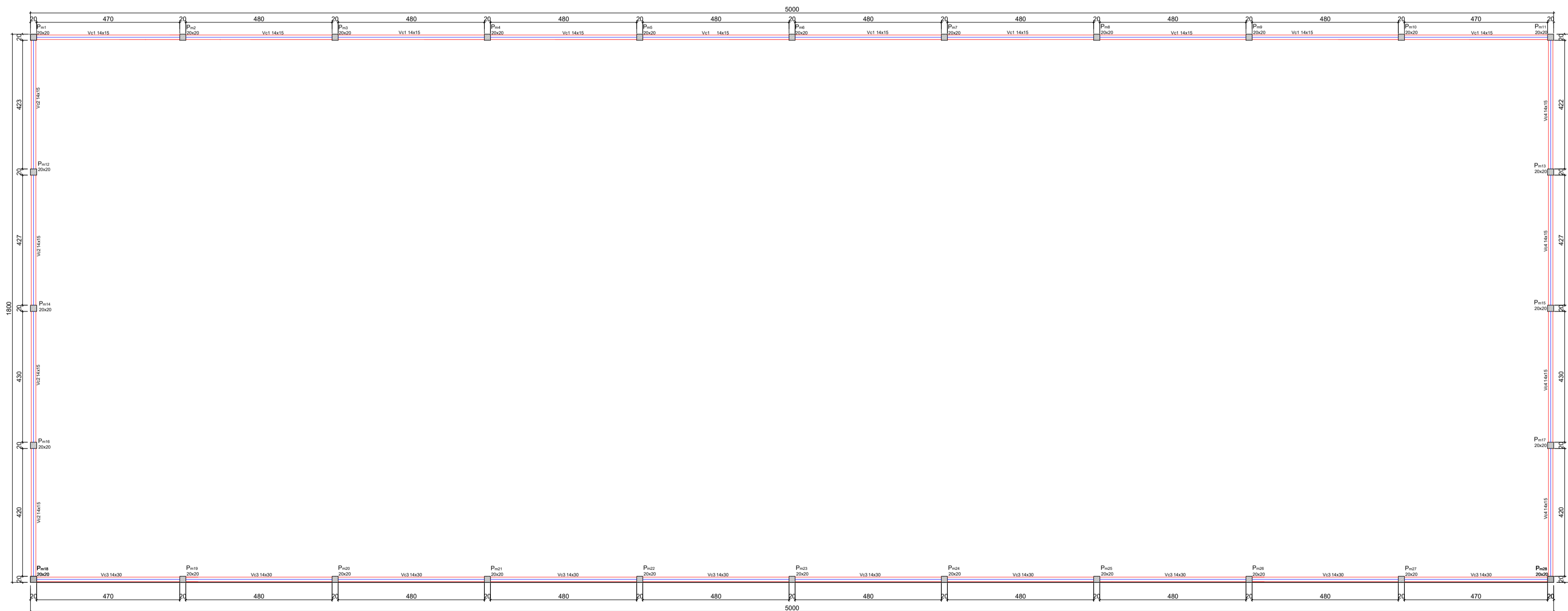

Forma do pavimento Cobertura (Nível 400)

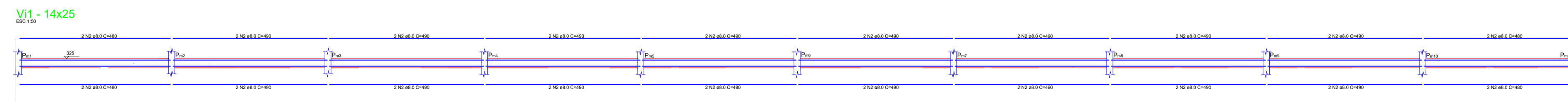
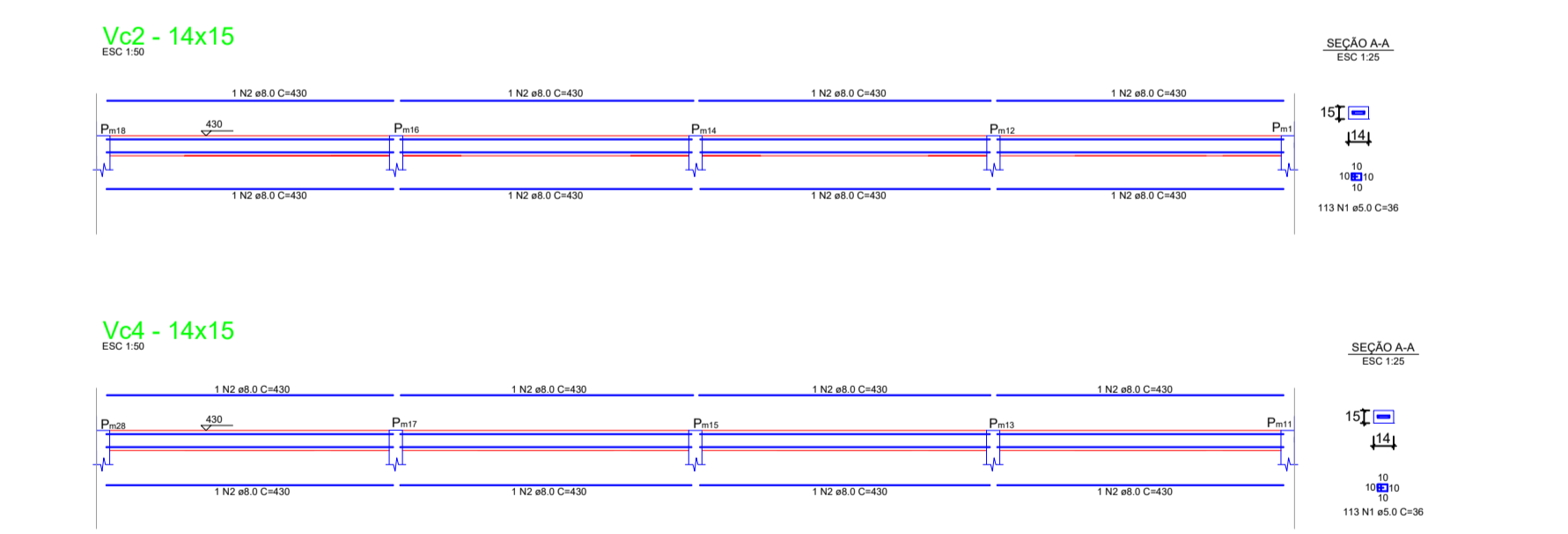
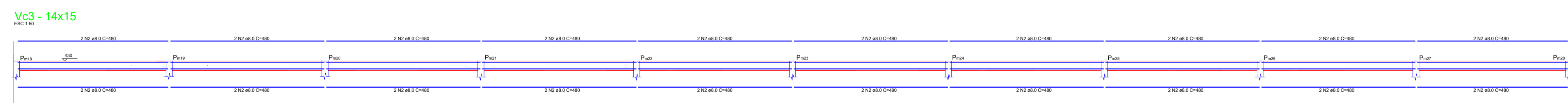
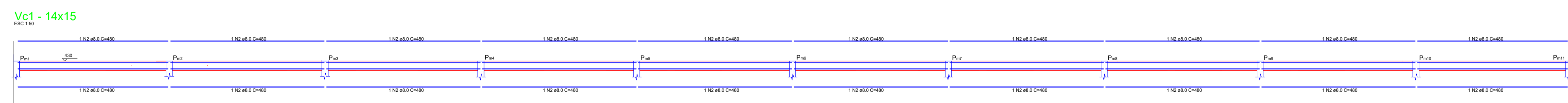

PROJETO ESTRUTURAL			CONTROLE Nº:
OBRA: BARRAÇÃO PREMOLDADO INDUSTRIAL COM FECHAMENTO EM ALVENARIA			DATA:
LOCAL: PROLONGAMENTO DA AVENIDA HELO UMBERTO DEITOS, LOTE RURAL 120A			SETEMBRO/2021
PROPRIETÁRIO: MUNICÍPIO DE CÉU AZUL			ESCALA:
RESPONSÁVEL TÉCNICO: ENG. JOÃO YASUJI SAKAI - CREA Nº 21.735/D			INDICADA
ASSUNTO:			DESENHO:
VIGA INTERMEDIÁRIA E VIGA DE COBERTURA			PRANCHAS:
RESP. PROJETO:	RESP. TÉCNICO:	PROPRIETÁRIO:	
ENG. JOÃO YASUJI SAKAI CREA Nº. PR - 21.735/D		MUNICÍPIO DE CÉU AZUL CNPJ: 76.206.473/0001-01	02/02